

**Agenzia delle Entrate**  
**CATASTO FABBRICATI**  
Ufficio Provinciale di  
Milano

Dichiarazione protocollo n. \_\_\_\_\_ del \_\_\_\_\_

Comune di Corsico

Via Eugenio Curiel

civ. 28

Identificativi Catastali:

Sezione:

Foglio:

Particella:

Subalterno:

Planimetria

Scheda n. 1

Scala 1:200

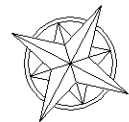
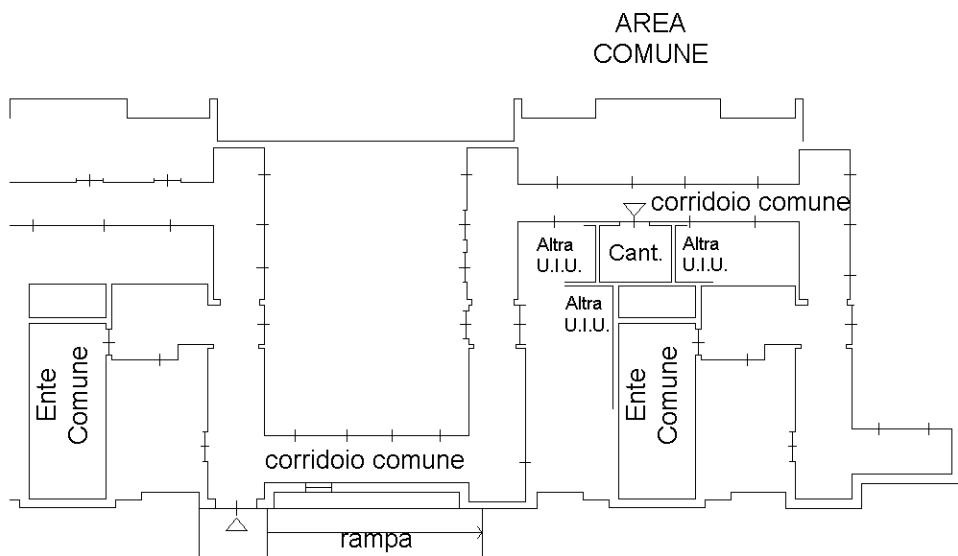
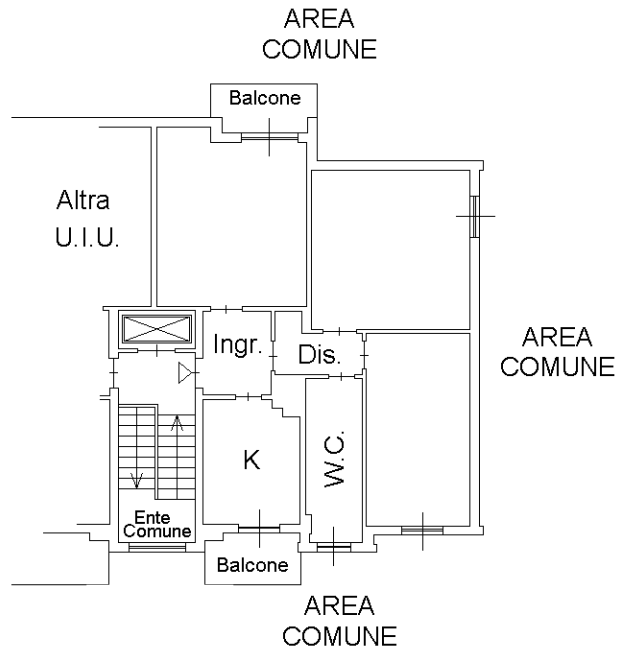

N